

遊びが英語になる！

EIFFEL TOWER
[FRA] Ground height : 300m

TRIUMPHAL ARCH
[FRA] Ground height : 50m

英語で口遊になる！

実践型・体験型英会話スクール

あんふあにい

English School



PLAY. LEARN. ACTION

LET'S GO



あんふあにいが 選ばれている理由

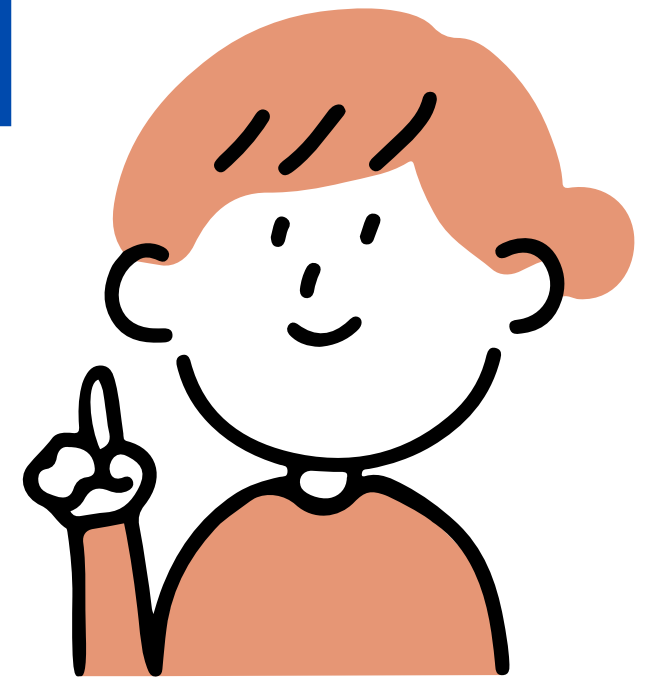

あんふぁにいの特徴①

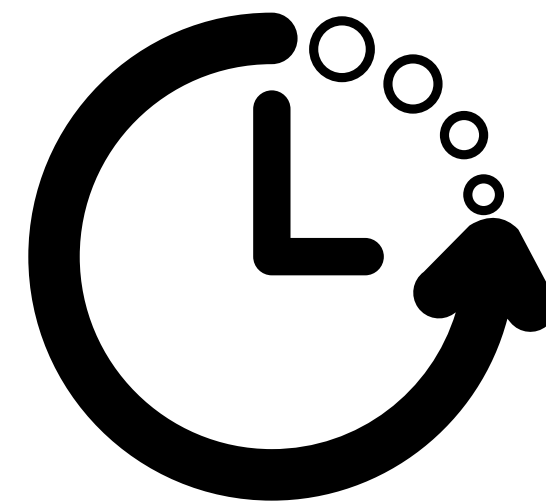

90分たっぷり英語に触れられる！

※2歳までは60分

英語は勉強ではなく、コミュニケーションなので、
一般的な30分～50分のレッスン時間では不十分。

あんふぁにいではしっかりと90分確保し、色々な方向から英語に
たっぷり触れ合います！

レッスン中はお買い物や一人時間が過ごせるのも魅力の一つ。

あんふぁにいの特徴②

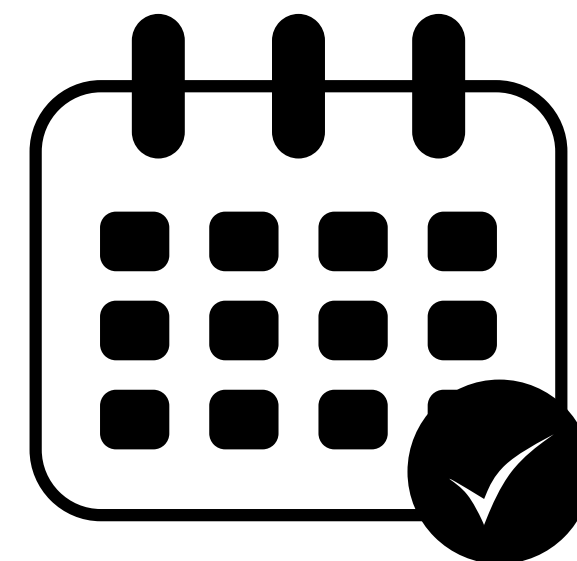

振替ができる習い事は珍しい！

あんふぁにいで働くスタッフは店長をはじめとし、ママさんたちが多くので子どもの習い事のスケジュール管理、当日の体調不良など…予定通りにいかないことのおよき理解者です。

そのため**振替をサービスとして提供**しています。

ただ、英語はとにかく量と反復が大事ですので後回しにはしすぎないように…♡

あんふあにいの特徴③

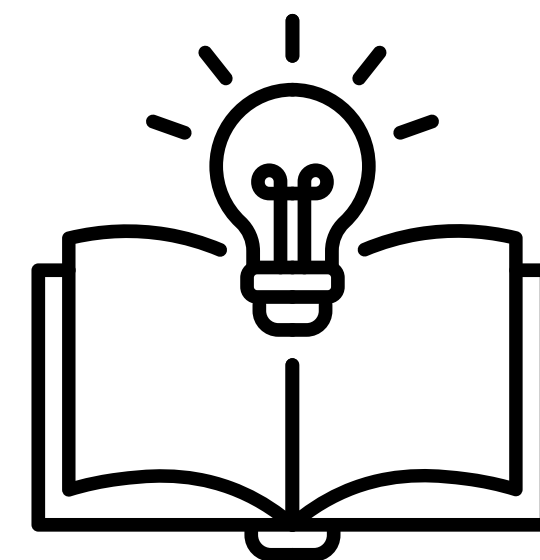

年間レッスン数 が多くてお得！

英会話スクールの平均は年間40回～44回。

英語はとにかく量と反復が大事なので出来る限り多くのレッスン数を提供しております。

月4回（8月は3回）で計47回のスケジュールで組んでいます。

あんふあにいの特徴④



／遊び×日常=生きた英語／

プレイタイムで遊びが英語に！英語が日常に！

※約30分Englishプレイタイム&約15分フリータイム※

机に向かう学びではなく、おもちゃや遊具、ごっこ遊び、ボードゲームなどを英語で楽しむから遊びや日常の生活がどんどん英語になっていきます。

体験を通しての英語だから身につけやすいのが特徴。

あんふあにいの特徴⑤



国際色豊かな先生たちに出逢える！

英語は、世界中で使われていることばでネイティブが全てではありません。色々なアクセントや言い回しがあります。文化の違いがあること、見た目が違うこと、色々な言語があること。子どもたちは実際に経験して学んで行きます。ジョイサポにはたくさんの方の外国人の先生が在籍しているので、ここにいるだけで沢山の出会いがあり、学びがあります

センター南店だからできる+α



プレイランド利用でアウトプット機会が増える！

英会話スクールだけではなく、プレイランドはほぼ毎日運営しているためアウトプットの機会は無限大！！英語環境を作ることが大切です。先生たちを捕まえてどんどん話しかけていきましょう😊

※月パス購入7,500円→お子さま1人につき1,000円

※土曜日・祝日レッスン日

フリーパス購入親子2,500円→お子さま1人につき1,000円



私たちの想い ～VISION～



VISION~ビジョン~

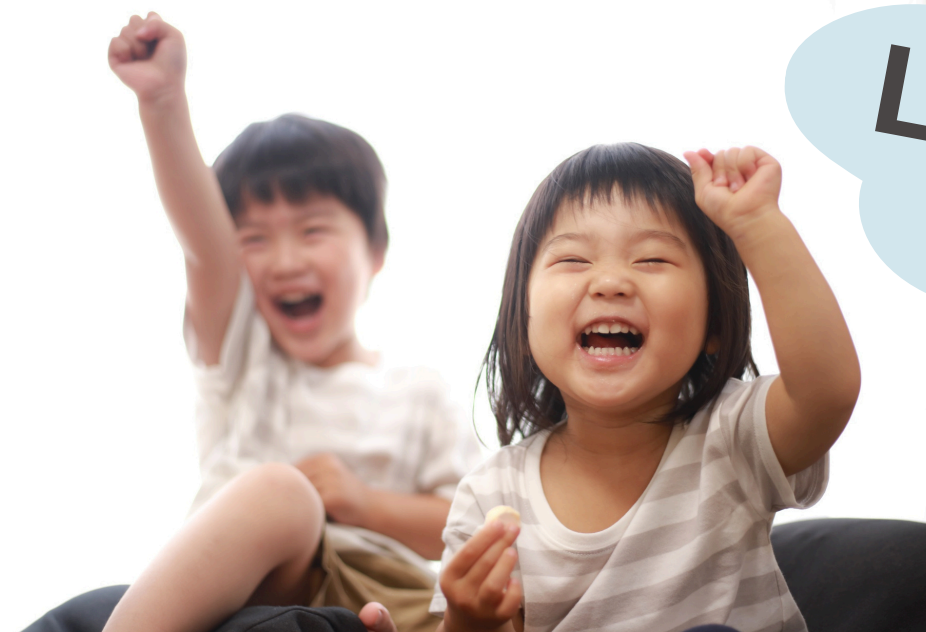

Let me try!



日常の体験を大切に。
伝える気持ちを育んでいく。

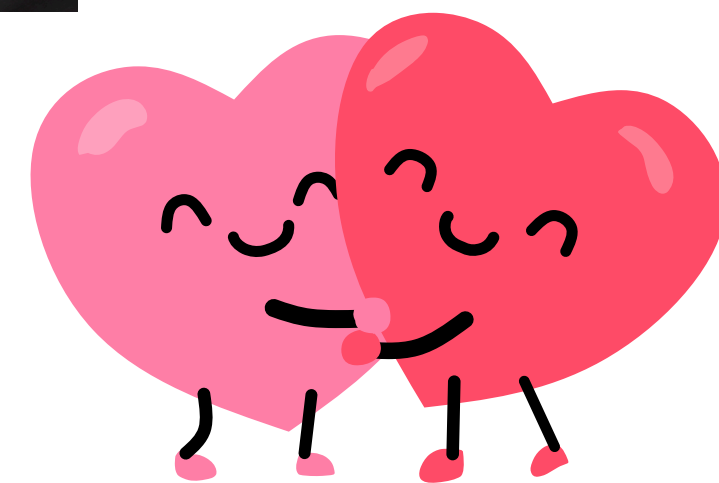

正しい英語じゃなくて大丈夫。英語は話すための手段。
スラスラ話せることより、伝えようとする気持ちを大切に。
世界とのつながりの入り口でありたい。
英語ができると世界が広がる！たくさんの子どもたちに広めたい。

あんふあにいのレッスンメソッド



Lesson Method



アクティブ イングリッシュ

ACTIVE ENGLISH

ACTIVE ENGLISHとは



一方的に教える“授業”ではなく、子どもが体を動かし、遊びや体験をやる中で「英語を使う必要が生まれる」環境づくりのことです。

子どもたち自身が気づき、試し、伝わる喜びを感じていくので、主体性も同時に育まれます。

あんふあにいの3サイクル

PLAY
遊びで楽しむ



LEARN
気づいて学ぶ

ACTION
実際に使ってみる

PLAY

遊びで楽しむ

プレイルームでの英語のやりとり、
工作やアクティビティを通して自然と
聞こえてくる英語のやりとりで英語に
触れ合っていきます。

- 正解は求めない、とにかくチャレンジ
- たくさん英語を聞く・見る・感じる
- 「英語＝楽しい」の土台をつくる



LEARN

気づいて学ぶ

アルファベットやフォニックスを使って、
英語の基礎力をつけていくと同時に、
遊びの中で聴いたものと結びついていきます。

「この言葉、さっき聞いた」

「こう言うと伝わるんだ」

と、自分で気づく学びが生まれていきます。

- 英語の基礎をフォニックスを通じて学ぶ
- 繰り返しの中で理解が深まる
- 年齢・発達に合わせた関わり



ACTION 実際に使ってみる

英語は使ってこそ意味があります。
PLAYとLEARNでの基盤を活かして、
友だちに伝える、先生とやりとりする。
英語で行動する経験が自信につながる。
ここを増やしていくのが大切。

- 間違えてもOK
- ジェスチャーも立派な英語
- 「通じた！」が次の一歩になる

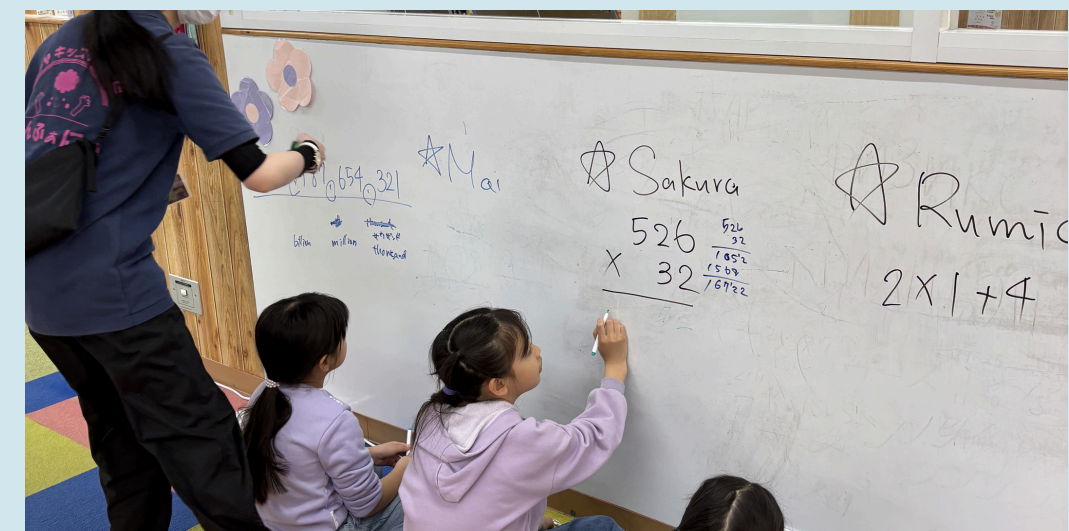



あんふあにいで育つ

3つのチカラ



POINT①

英語を楽しむ力

勉強ではなく、コミュニケーションのツールとして使えるように。

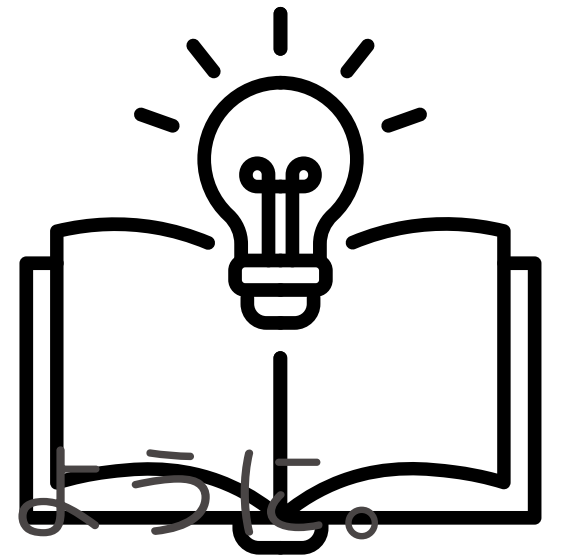

POINT②

伝えようとする力

正しい英語よりも「使ってみよう」という英語を使う勇気を育てる。

POINT③

世界とつながる力

様々な国の先生たちと出逢い、体験型アクティビティを通して世界と繋げる力を育てます。

コース紹介

1歳半～小学生

English Lesson

遊びながら英語に触れ合い、
レッスン時間では英語の基礎を
身につけ土台づくりを。



内容アップデートしました 😊

4歳～小学生

Mini-Inter

English Lessonの時間も設けた長時間コース。英語の基礎力に加え、様々なアクティビティにも取り組めるのが特徴！



満3歳～小学生

CLIL DAY

mini-Interの一貫であるテーマ別学習プログラム。英語で様々なテーマに沿って触れ合える特別な一日。



月 4 回 / 8 月は 3 回

※年間カレンダー参照※直前で変更する場合がございます。

English Lesson

英語を遊びながら自然と楽しく触れ合い、
基礎力をつけていくコース



プレイランド環境を活かしたレッスンに。

英語の基礎力に加えて、実践的なカリキュラムを導入。



- お買い物ミッション
- レジごっこ遊び
- 病院ごっこ
- 色あつめゲーム
- 鬼ごっこ、だるまさんが転んだ など



English Lesson

増設しました 😊

| クラス | 対象年齢 | 定員 | レッスン時間 | 料金 |
|---------------------------------|--------|-----|--|-----------------|
| Pre-Kindy | 2歳～3歳 | 8名 | (水)14:30～15:30 (土)10:30～11:30 (土)14:30～15:30 | 9,600円 |
| Kindy | 満3歳～6歳 | 10名 | (水)15:40～17:10 (土)15:40～17:10 | 9,600円 |
| Mini-Inter内 English Lessonのみ | 4歳～小学生 | 10名 | (土)11:00-12:00 (木・金)16:00～17:30 | 8,500円 (月3回) |
| Elementary | 小学生 | 10名 | (水)16:30～18:00 (土)16:30～18:00 | 9,600円 |

月 4 回 / 8 月は 3 回

※年間カレンダー参照※直前で変更する場合がございます。

Mini-Inter



**English Lessonを基盤にした、
長時間のアクティビティ付きプログラム。**



英語の基礎力×アクティビティプログラム

3.5時間に短縮→内容をみっちりアップデート☆

- 随時入店/テーマ別ミッションゲーム
- English Lesson
- Snack Time / Lunch Time
- Board Game / Movie Time / Card Game
- Free Time
- Activity(Science, Craft, Art, Game)

月 1 回 / 第2週目

※年間カレンダー参照※直前で変更する場合がございます。

CLIL DAY

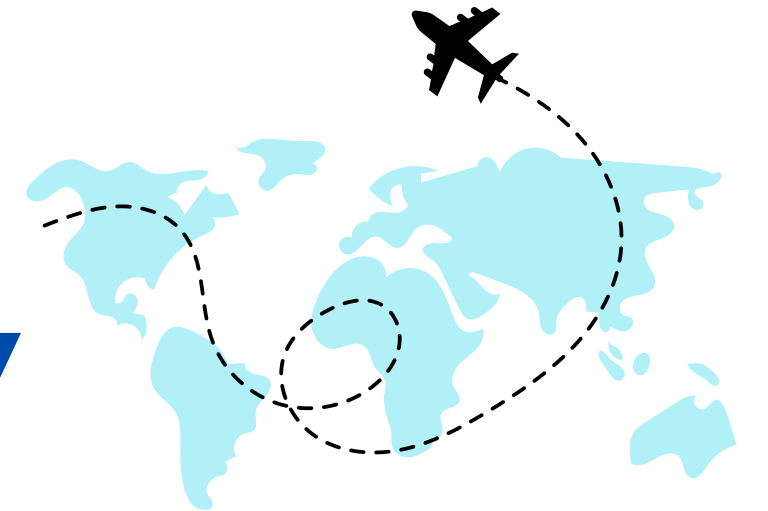

英語を勉強するのではなく、
英語で世界を体験する時間





CLILってなに??

ヨーロッパ発祥

「テーマ（内容）を英語で学ぶ」教育法です。

C 内容・教科 Content **L** 言語・英語 Language **I** 統合した・一緒にした Intergrated **L** 学習 Learning

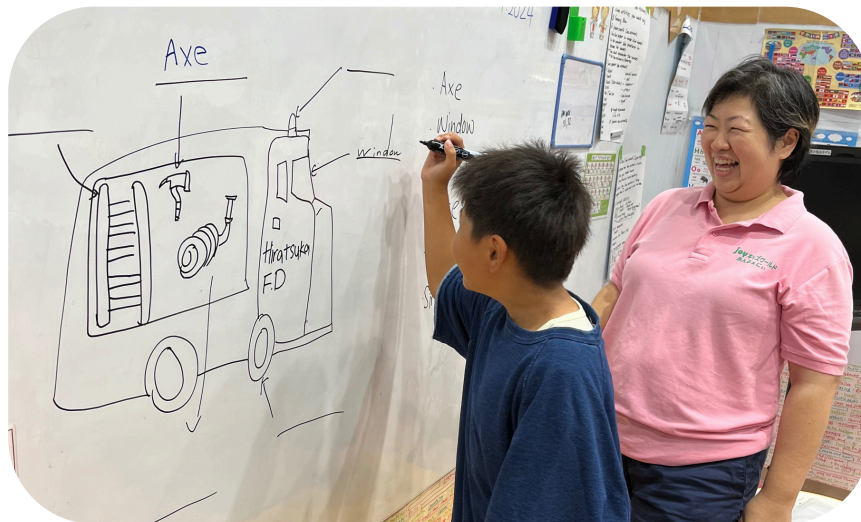

- 理科の実験を英語でやる
- 世界の文化を英語で知る
- 算数の考え方を英語で説明してみる



～平塚店CLIL DAYより～



～平塚店CLIL DAYより～



Mini-Inter /CLIL DAY

／ 新コース Start ／

| クラス | 対象年齢 | 定員 | レッスン時間 | 料金 |
|------------|---------|-----|--|---|
| Mini-Inter | 4歳～小学生 | 10名 | (木)14:30～18:00 (金)14:30～18:00 (土)10:00～13:30 | 22,500円 (兄弟割20,000円) |
| CLIL DAY | 満3歳～小学生 | 10名 | 月1回/第2週目 (木)15:30～19:00 (金)15:30～19:00 (土)10:00～13:30 | 一般参加 7,700円 レッスン生 5,500円 ※mini-inter生は込 |

午前：お昼持込/ 午後：おやつ持込(提供ストップ)

18:00以降/30分750円・1時間1,500円で延長可(受付時支払い)

CLILDAY-ルール

■予約について

- 前日の18時までに事前予約
- 満席になり次第終了
- 1年契約も可

■振替・キャンセルについて

- スペシャルカリキュラムのため、同内容の振替設定はございません。
- mini-Interに1回参加チケットで還元させていただきます。
- 振替の振替はできかねます。
- 予約は前日18時までにお願いいたします。
- 無断欠席の場合、今後の参加が出来なくなる場合がございますのでお気を付けください。
- 1人でも多くの子どもたちに参加してもらいたいのので、キャンセルのご連絡は分かり次第すぐをお願いいたします。

CLILDAY-ルール

■お支払いについて

- 銀行口座の登録で引落設定可能（前月引落し/月謝同様）
- 事前店頭払い/前日までに入金
- 返金不可

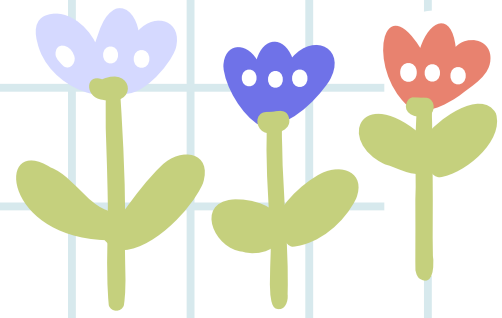

SCHOOL SCHEDULE 2026

センター南店

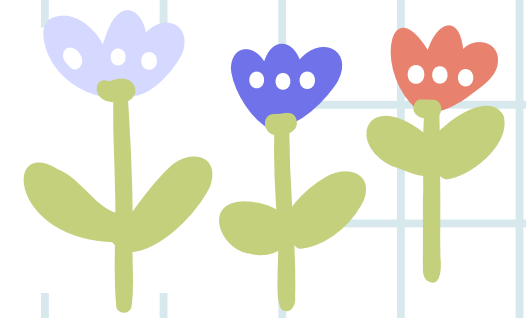

水・WED

14:30-15:30
PRE KINDY
2~3歳児

15:40~17:10
KINDY
満3歳~6歳

16:30~18:00
ELEMENTARY
小学生

木・THU

14:30-18:00
4歳~小学生
MINI-INTER

16:00~17:30
4歳~小学生
【振替対象】

金・FRI

14:30-18:00
4歳~小学生
MINI-INTER

16:00~17:30
4歳~小学生
【振替対象】

土・SAT (AM)

10:00-13:30
4歳~小学生
MINI-INTER

10:30~11:30
2歳~3歳
【振替対象】

11:00~12:00
4歳~小学生
【振替対象】

土・SAT (PM)

14:30-15:30
PRE KINDY
2~3歳児

15:40~17:10
KINDY
満3歳~6歳

16:30~18:00
ELEMENTARY
小学生

第2木曜.金曜 / 月1回
15:30~19:00

満3歳~小学生
CLILDAY

第2土曜 / 月1回
10:00~13:30

センター南店

CLILDAY-Spring

First Journey

～CLILってなんだろう?～

4月 January

色あそび実験

“オリジナル粘土づくり”



5月 February

春のお花+ピクニック

“お花づくり”
クロマトグラフィー技法



6月 March

あじさい×梅雨

“あじさいアート”

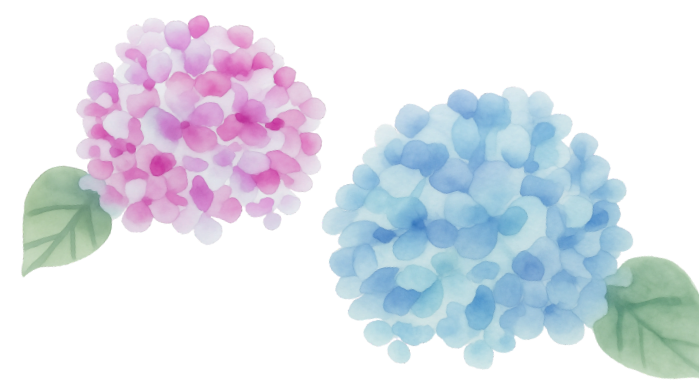

慣れてきたら3ヶ月で1つのテーマを深掘りします 

詳しくは次の平塚店をご参考ください

平塚店（参考）

年間テーマ2026

4月

5月

6月

街を知ろう

Discover Our Town

観察力・語彙土台づくり

10月

11月

12月

まちを支える人たち

Community Helpers

社会性・感謝・将来意識

英語力+心を育てる

7月

8月

9月

世界のおそび

Games Around the World

文化理解・比較思考

1月

2月

3月

食について

From Farm to Table

体験→創造→発表

平塚店

CHILD DAY-Spring

Discover our town

～街を知ろう～

4月 April

街について学ぼう
どんなものがあるかな？



5月 May

★課外遠足★

(3時間/1日1回)

(図書館 & 博物館 & ピクニック)



6月 June

おすすめの場所紹介
(ミニスピーチなど)



平塚店

CLILDAY-Summer

Games Around the World

～世界の遊び～

7月 July

世界にはどんな遊びがあるのかな？
調べてみよう！



8月 August

★Movie theaterごっこ★

英語で映画を観るだけでなく、
ミニクイズや、ゲームも実施。
簡単な英語で感想タイムも。



9月 September

実際にボードゲームを英語で
やってみたり、好きなゲーム
の発表をしたりしよう！



平塚店

CLILDAY-Autumn

Community helpers

～街を支える人たち～

10月 October

どんな人たちが私たちの生活を支えてくれているのかな？
どんなお仕事があるのだろう。



11月 November

★消防署見学ツアー★

実際に消防署に行って、本物の
消防士さんからお話をきこう！



12月 December

Thank youの気持ちを伝えよう！
レターを書いてポストに投函してみよう！



平塚店

CLILDAY-Winter

From Wheat to Bread

～食べものの旅～

1月 January

いつも食べている食べ物は
なにからできている？



2月 February

★(仮)パン作り★
★(仮)バターづくり★

実際に作って体験してみよう！



3月 March

好きな食べ物について、発表
したりしよう！





Thank You